

Diensttijden toevoegen of aanpassen



Let op

Let op, dit is een optionele functionaliteit. Mogelijk is dit in uw omgeving niet mogelijk, echter kunnen we dit wel op verzoek voor u activeren.



Introductie

Afhankelijk van de gekozen instellingen is het mogelijk om de tijden van uw eigen diensten als werknemer aan te passen of zelf diensten toe te voegen.

Meer hulp nodig?

- [Stel een vraag via onze helpdesk](#)
- [Stuur een bericht via onze support Facebook pagina](#)
- [Stuur direct een e-mail naar helpdesk@mijnrooster.nl](#)
- [Bel naar 088 088 0288](#)

Gerelateerde artikelen

- [Werknemers toegang geven tot de applicatie](#)
- [Personen \(HRM\)](#)
- [Inloggen](#)
- [Relaties \(CRM\)](#)
- [Hoe kan ik mijn wachtwoord wijzigen?](#)

Dit artikel behandelt de volgende onderwerpen:

- [Naar uw diensten gaan](#)
- [Bestaande diensten aanpassen](#)
- [Nieuwe diensten toevoegen](#)

Naar uw diensten gaan

Ga na het inloggen als eerst naar uw planning, deze kunt u vinden op de pagina Vandaag / Agenda. Selecteer vervolgens via de kalender aan de rechterkant gewenste dag of week.

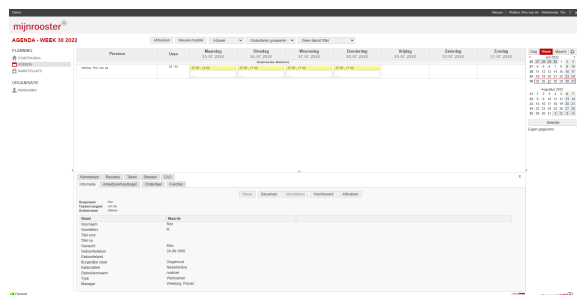

Bestaande diensten aanpassen

Als u graag van een bestaande dienst de tijden wilt aanpassen dan kunt u op deze tijden klikken. Er verschijnt nu een popup waarin u de nieuwe tijden kunt invullen. Afhankelijk van uw instellingen is het ook mogelijk om het onderdeel van de dienst aan te passen.

Let op: afhankelijk van de gekozen opties kunt u niet alle diensten aanpassen. Mogelijk is dit enkel voor een bepaalde periode mogelijk en enkel voor diensten in het verleden of juist in de toekomst.

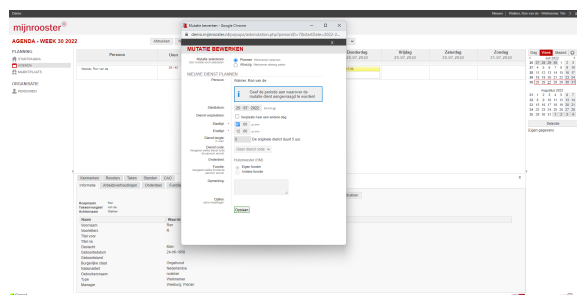

Nieuwe diensten toevoegen

Wilt u graag een extra dienst toevoegen? Klik dan op de knop 'Nieuwe mutatie'. Er verschijnt nu een pop-up waarin u de informatie zoals datum en tijd van uw dienst kunt invullen.

Let op: afhankelijk van de gekozen opties kunt u niet op alle dagen nieuwe diensten plannen. Mogelijk is dit enkel voor een bepaalde periode mogelijk en enkel voor dagen in het verleden of juist in de toekomst.

